

BILANCIO SOCIALE

al 31/12/2024

Spatolata srl Impresa Sociale

Via Guido Panciroli n.9 - 42121 Reggio nell'Emilia (Re)

Capitale Sociale Euro 10.000,00 Interamente Versato



Storia dell'impresa e collegamenti con territorio

Spatolata Srl Impresa Sociale nasce alla fine del 2022 a Firenze con l'obiettivo di legarsi a cooperative del territorio al fine di promuovere l'attività artigianale nel settore alimentare. Si era scelto la zona di Firenze per la particolare vocazione turistica ed agroalimentare.

Successivamente, nel corso del 2023, si è deciso di spostare l'impresa sociale in Emilia Romagna, in particolare a Reggio Emilia, la città d'origine di uno dei due soci fondatori, dove già c'erano i presupposti per collaborare con altri enti del terzo settore. In questo contesto nel corso del 2023 i soci, spinti dal desiderio di promuovere l'inclusione lavorativa di ragazzi e ragazze con disabilità, hanno deciso di intraprendere un forte lavoro per connettere le loro idee a quelle del tessuto di associazioni, imprese e cooperative legate al volontariato nella provincia di Reggio Emilia. Questo lavoro ha portato alla fine del 2023 all'apertura di un punto vendita di gelateria artigianale nel centro della Città di Reggio Emilia.

Soci fondatori e breve storia degli avvenimenti principali

I soci fondatori di Spatolata srl sono Filippo Bonacini e Nicole Tajima Bonacini.

Filippo Bonacini, dopo una lunga esperienza negli Stati Uniti quale dipendente di una azienda multinazionale, ha deciso di rivolgere le proprie competenze, forte anche della propria esperienza personale, ad inserire nel mondo del lavoro persone con disabilità.

Nicole Tajima Bonacini, ha lavorato come terapeuta ricreativa con bambini ed adulti con diversi tipi di disabilità applicando terapie di recupero funzionale sia motorio che sensoriale.

In prima battuta l'impresa sociale intende promuovere un'attività legata alla produzione artigianale del gelato coinvolgendo appunto anche persone con disabilità.

Filippo e Nicole

Spatolata è un'impresa sociale che nasce dal desiderio di creare un laboratorio di gelateria artigianale dove produrre gelato di alta qualità affidando ruoli chiave della produzione e della vendita a persone con disabilità.

Filippo e Nicole raccontano che: “lungo il nostro percorso di vita personale e professionale, abbiamo avuto la fortuna di incontrare persone che hanno creduto in noi e che ci hanno spinto a migliorarci ogni giorno attraverso l'impegno e la dedizione per ciò che facciamo. Oggi vogliamo essere noi ad incoraggiare chi, condividendo la nostra passione per il gelato, ha voglia di mettersi in gioco e cerca uno spazio per farlo.”



Territorio e Area geografica

In un primo tempo l'area geografica di azione era la Toscana ed in particolare la provincia di Firenze. Successivamente, l'Impresa ha deciso di trasferirsi in Emilia Romagna, in particolare nella Città di Reggio Emilia, dove già esistevano i presupposti per facilitare la creazione di una rete di cooperazione con altri enti e realtà operanti nel terzo settore.

Missione e valori di Riferimento

Spatolata è un laboratorio di gelateria artigianale che nasce dal connubio tra la passione per il buon gelato ed il desiderio di promuovere l'inclusione lavorativa di ragazze e ragazzi con disabilità.

L'Impresa sociale Spatolata realizza il proprio scopo di promozione e utilità sociale con intento solidaristico e con il fine di realizzare attività di interesse generale. La società, nel rispetto di quanto previsto dalla Legge e in funzione degli interessi generali, investirà inizialmente le proprie risorse in una attività di produzione artigianale di gelato con utilizzo anche di personale con handicap e invalidità permanenti. Il fine fondamentale è l'attività di formazione ed inserimento nel mondo del lavoro finalizzata all'inclusione sociale ed all'affermazione personale di persone diversamente abili.



Organigramma

Consigliere

Presidente del Consiglio di amministrazione

Bonacini Filippo

Nato a Reggio Emilia il 27/09/1984

Residente In Reggio Emilia Via San Martino 38

Rappresentante dell'Impresa

In carica a tempo indeterminato

Consigliera

Vice Presidente del Consiglio di Amministrazione

Bonacini Nicole Tajima

Nata a California – Stati Uniti d'America

Residente in Reggio Emilia Via San Martino 38

Rappresentante dell'Impresa

In carica a tempo indeterminato

Organo di Revisione Sindaco Unico

Mastrantonio Gregorio

Nato a Roma il 04/02/1963

Residente a Modena (MO) in Via Borelle n. 260

Registro dei Revisori Legali n.76197- Ministero della Giustizia

In carica fino all'approvazione del Bilancio al 31/12/2024

SOCI:

Bonacini Filippo, titolare di una partecipazione pari all'80% del Capitale Sociale del valore nominale di Euro 8.000,00.

Bonacini Nicole Tajima, titolare di una partecipazione pari al 20% del capitale Sociale del valore nominale di Euro 2.000,00.

Personale impegnato nell'attività anno 2024

Nel corso dell'anno 2024 l'impresa sociale si è avvalsa di:

Tre dipendenti Part Time

Cinque tirocinanti (con disabilità)

Il personale appartiene a categorie protette e/o svantaggiate.

Portatori di Interesse

Attualmente la società sta promuovendo azioni per tutti i portatori di interesse pubblici e privati che hanno necessità di collaborare e creare relazioni con la Spatolata Impresa Sociale srl. Nel prosieguo saranno illustrate le azioni intraprese e le collaborazioni in corso.

Rendiconto Gestionale Anno 2024

Il nostro laboratorio di gelateria artigianale offre opportunità di formazione ed inserimento lavorativo per persone con diversi tipi di disabilità, sia fisica che intellettiva e relazionale, in un ambiente di lavoro adeguato alle esigenze di tutti. Il lavoro viene visto come uno strumento di apprendimento attraverso cui sviluppare competenze specifiche che consentano il raggiungimento di autonomie, l'inserimento sociale e professionale e la partecipazione alla vita della comunità. Offriamo percorsi formativi individuali che vengono incontro alle esigenze specifiche di ognuno, affiancando ai nostri ragazzi sia professionisti del settore della ristorazione che educatori ed educatrici.

Nel corso dell'anno 2024 Spatolata Srl Impresa Sociale ha partecipato, come soggetto ospitante, a tirocini formativi sponsorizzati dalla Regione Emilia Romagna. In tale ambito, Spatolata ha ospitato 5 tirocinanti disabili per un totale di 1928 ore formative. Le attività formative si sono svolte all'interno del nostro laboratorio con punto vendita e sono riassumibili in:

- **Addestramento integrativo sulle normative di igiene e sicurezza sul lavoro specifiche per la nostra realtà (supplementari ai corsi di formazione alimentarista e di sicurezza sul lavoro obbligatori di legge);**
- **Sviluppo delle capacità comunicative e relazionali con la clientela della gelateria e con gli altri tirocinanti/lavoratori;**
- **Preparazione di coni, coppette, frappè, focaccine, granite e crepes nell'area vendita;**
- **Utilizzo del registratore di cassa automatica;**
- **Attività di pesaggio ingredienti per la preparazione di gelati e semifreddi;**
- **Utilizzo dei macchinari per la preparazione di gelati e semifreddi;**
- **Pulizia frutta e preparazione miscele per gelati e semifreddi;**
- **Preparazione di biscotti ed altri prodotti da forno.**
- **Stoccaggio dei prodotti in magazzino;**
- **Pulizia degli ambienti;**
- **Attività ordinarie di apertura e chiusura del locale.**

In questi mesi abbiamo notato – sia noi che le famiglie dei ragazzi coinvolti - notevoli miglioramenti sia comportamentali/relazionali che l'acquisizione di competenze tecnico-professionali tali da riuscire, in certi casi; a svolgere autonomamente attività che prima dell'inizio del tirocinio i ragazzi non erano in grado di svolgere nemmeno assistiti.

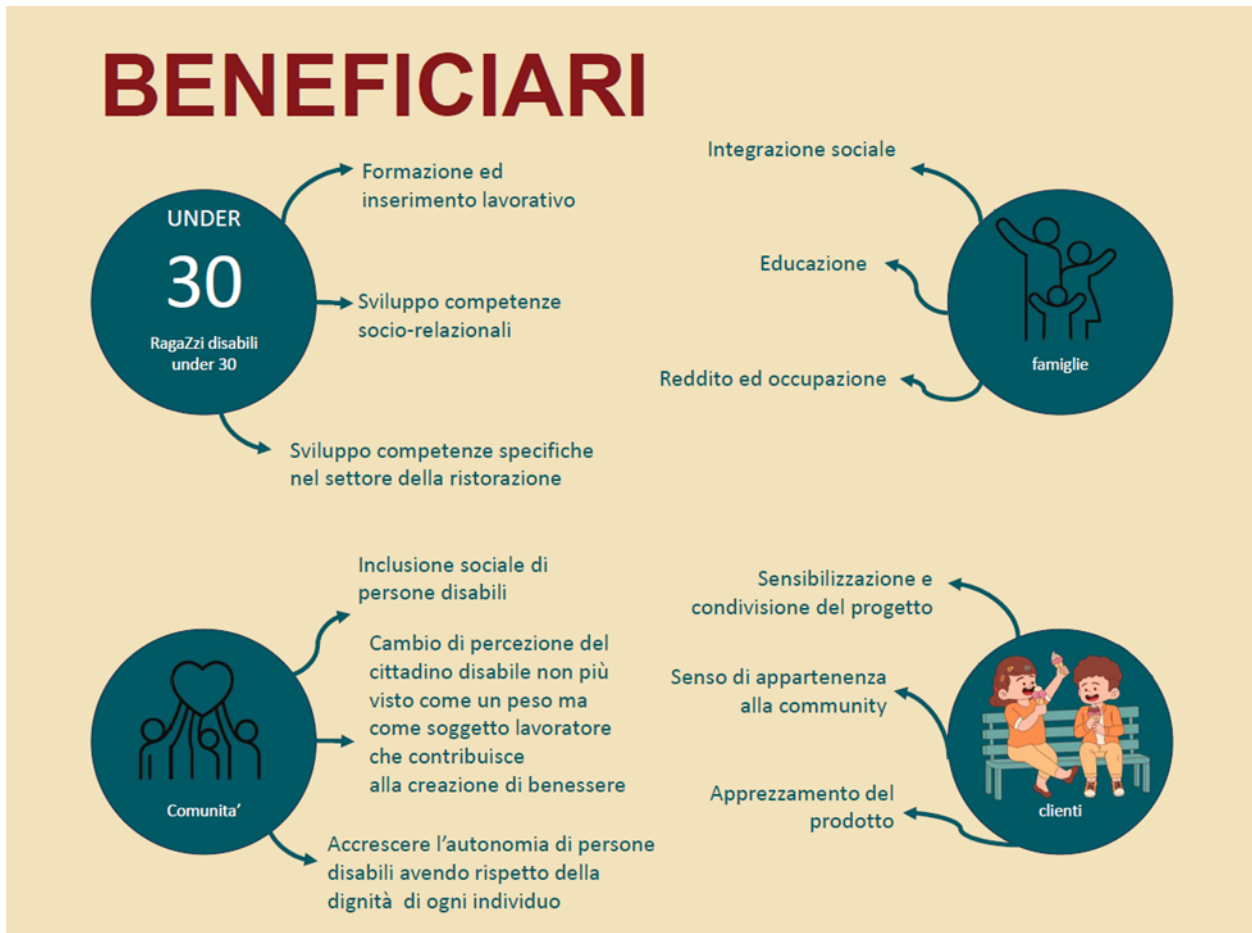

COLLABORANO CON NOI

Confcooperative Terre d'Emilia: Spatolata srl Impresa Sociale aderisce e collabora con Confcooperative Terre d'Emilia;

CORESS Cooperativa Sociale: Spatolata srl Impresa Sociale realizza tirocini formativi in qualità di soggetto ospitante che sono promossi da CORESS Cooperativa Sociale;

CIOFS-FP ETS: Spatolata srl Impresa Sociale realizza tirocini formativi in qualità di soggetto ospitante che sono promossi da CIOFS-FP ETS;

Regione Emilia Romagna: Spatolata srl Impresa Sociale aderisce a progetti personalizzati di tirocinio finalizzati all'inclusione sociale;

UNIMORE: instaurata una convenzione con l'Università di Modena e Reggio Emilia (UNIMORE) per l'acquisto di gelato da parte degli studenti ad un prezzo agevolato;

USAC: instaurata una convenzione con l'University Study Abroad Consortium (USAC) per l'acquisto di gelato da parte degli studenti ad un prezzo agevolato;

CSU Chico: instaurata una convenzione con la California State University, Chico (CSU Chico) per l'acquisto di gelato da parte degli studenti ad un prezzo agevolato;

Croce Rossa Reggio Emilia: instaurata una convenzione con la Croce Rossa di Reggio Emilia per l'acquisto di gelato da parte dei volontari della Croce Rossa ad un prezzo agevolato;

Internazionale Kids Reggio Emilia: Spatolata srl Impresa Sociale ha partecipato all'edizione 2024 dell'Internazionale Kids a Reggio Emilia offrendo buoni gelato ai bambini partecipanti all'evento;

Foto Superstudio: instaurata un'attività di collaborazione promozionale con Foto Superstudio al fine di incrementare il brand awareness di entrambe le società Spatolata e Foto Superstudio;

I Sant'Innocenti Odv: regalati buoni gelato per la lotteria svoltasi durante il concerto Friday Night Benefit Show;

Meridiano 361/Altromercato: abbiamo partecipato ad un evento presso il punto vendita Meridiano 361, realtà che sostiene e promuove i valori alla base del commercio equo solidale;

Kids&US: abbiamo ospitato un evento di Kids&US Reggio Emilia presso il nostro punto vendita;

Anma Wine Bar: abbiamo creato e collaborato insieme ad un evento presso Anma Wine Bar gestito da persone sorde.

Un breve rendiconto economico dell'anno 2024

RICAVI DELLE VENDITE E DELLE PRESTAZIONI	113.919,54
VARIAZ.RIMAN.FINALI E COSTRUZIONI INTERNE	7.287,76
ALTRI RICAVI E PROVENTI	7.404,64
PROVENTI FINANZIARI	2,38
ELEMENTI POSITIVI DI REDDITO	128.614,32
VARIAZ. RIMANENZE INIZIALI	5.791,16
ACQUISTI DI BENI	35.372,66
ACQUISTI DI SERVIZI	9.170,14
PRESTAZIONI DI LAVORO NON DIPENDENTE	7.473,05
SPESE AMMIN.,COMM. E DI RAPPRESENTANZA	11.557,20
COSTI PER GODIMENTO BENI DI TERZI	11.020,40
COSTI PERSONALE DIPENDENTE	18.182,18
ONERI DIVERSI DI GESTIONE	3.843,31
ONERI FINANZIARI	1.240,48

AMMORTAMENTI	30.647,40
ELEMENTI NEGATIVI DI REDDITO	134.297,98
risultato ante imposte	- 5.683,66
IMPOSTE DELL'ESERCIZIO	376,00
PERDITA DI ESERCIZIO	- 6.059,66

Non si è provveduto ad inserire il confronto con lo scorso anno (inserito nel bilancio CEE) , poiché il 2023 ha visto operare l'impresa sociale per un brevissimo periodo e quindi il confronto non avrebbe offerto una reale rappresentazione dell'andamento economico.

Spatolata impresa sociale, pur essendo il 2024 il primo anno interamente di attività è riuscita ad esprimere dei proventi di tutto rispetto e a raccogliere donazioni (altri ricavi e proventi) per un importo soddisfacente. L'impresa, grazie al contributo dei soci fondatori, ha una buona capitalizzazione e una solidità patrimoniale ottima tale da assicurarne la continuazione dell'attività.

Pogetti futuri

Nell'ottobre del 2024 abbiamo lanciato una campagna di crowdfunding sul sito di "Produzioni dal Basso" con il titolo "Un Gelato Inclusivo" finalizzata all'acquisto di un food truck allestito a gelateria che consenta ai ragazzi con disabilità che lavorano con noi di partecipare ad eventi e manifestazioni, aiutandoli a sviluppare nuove capacità relazionali e a sentirsi parte integrante della comunità. La campagna si è conclusa positivamente ricevendo donazioni da parte di tante persone e per il 2025 ci siamo posti come obiettivo primario quello di riuscire a trovare le risorse necessarie per integrare le donazioni ricevute finora e riuscire ad acquistare il furgoncino. Siamo fiduciosi che, con l'aiuto delle persone facente parti della nostra comunità, riusciremo a raggiungere il nostro obiettivo.

I Soci Fondatori e Amministratori

Filippo Bonacini

Nicole Tajima Bonacini

IL SOTTOSCRITTO FILIPPO BONACINI IN QUALITA' DI LEGALE RAPPRESENTANTE, CONSAPEVOLE DELLE RESPONSABILITA' PENALI PREVISTE IN CASO DI FALSA DICHIARAZIONE, ATTESTA, AI SENSI DELL'ART.47 D.P.R. 445/2000, LA CORRISPONDENZA DEL PRESENTE DOCUMENTO A QUELLO CONSERVATO AGLI ATTI DELLA SOCIETA'.